Ö 1.2.1

Auer, Christof

Betreff: WG: Beleuchtung Robinienweg
Anlagen: IMG-20211004-WA0007.jpg; IMG-20211004-WA0003.jpg; IMG-20211004-WA0002.jpg

-----Ursprüngliche Nachricht-----
Von:
Gesendet: Mittwoch, 13. Oktober 2021 12:17
An: Bothor, Thomas <Thomas.Bothor@wipperfuerth.de>
Betreff: Beleuchtung Robinienweg

Sehr geehrter Herr Bothor,
wie vor einigen Tagen mit Ihnen besprochen, sende ich hiermit mehrere Bilder von der öffentlichen Treppe im Robinienweg und insbesondere von dem im oberen Bereich unbeleuchteten Abschnitt, der zu unserer Wohnungseingangstür (Robinienweg [redacted]) führt.
Aufgrund der anstehenden dunklen Jahreszeit und eventuell zusätzlich auftretender Glätte, möchte ich hier noch einmal auf die erhebliche Sturzgefahr hinweisen, die mit einer regelrechten Beleuchtung deutlich gemindert werden könnte. Ich bitte Sie mein Anliegen, nämlich die Installation einer Beleuchtungseinheit an beschriebener Stelle vorzunehmen bzw. wie von Ihnen angemerkt dem Stadtrat zur Genehmigung vorzulegen.

Mit freundlichen Grüßen
[redacted]
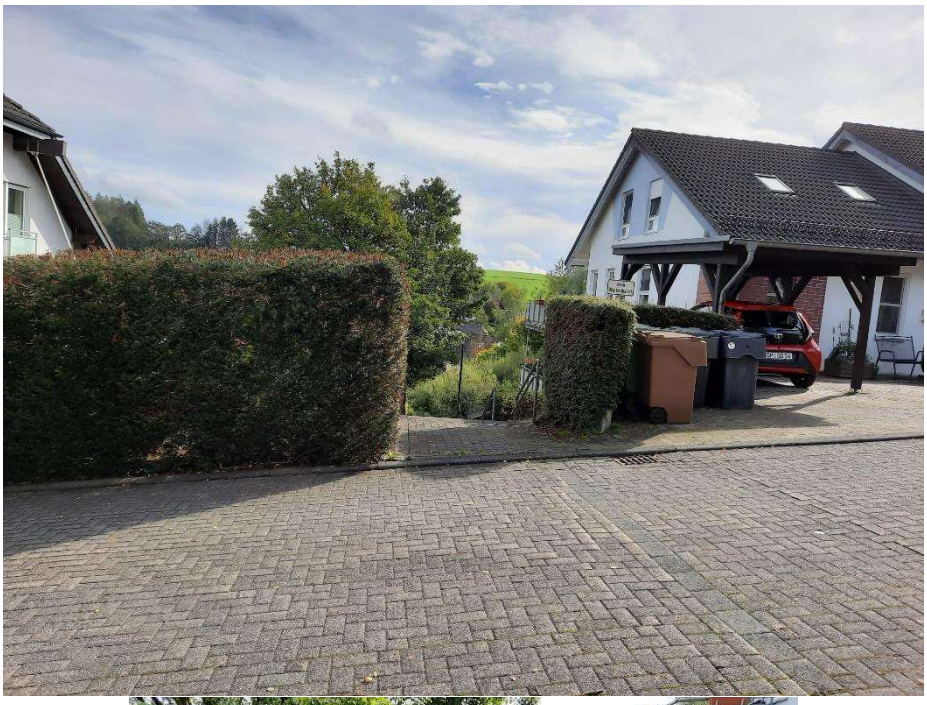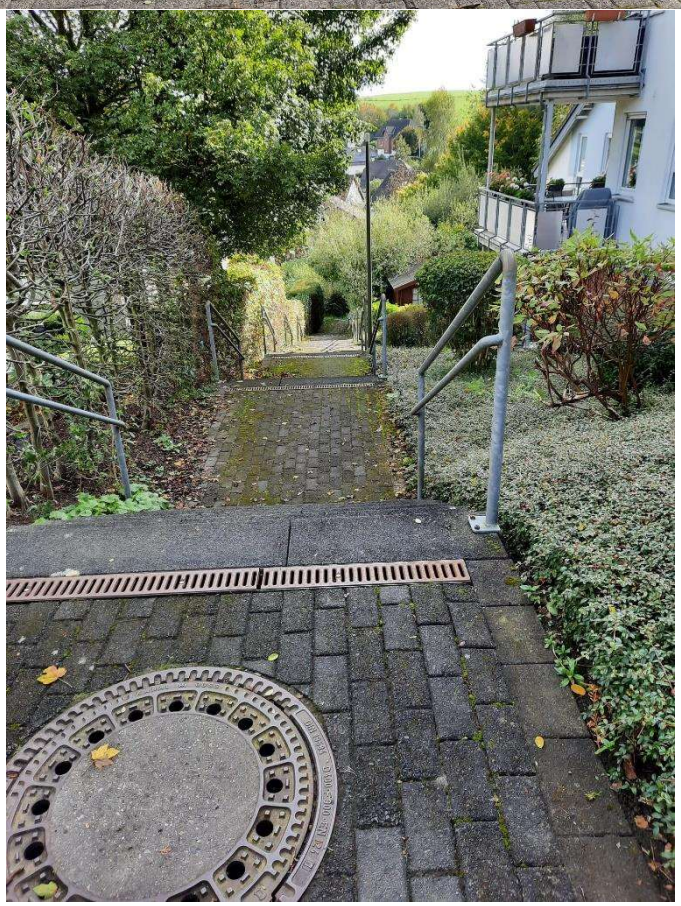
Ö 1.2.1