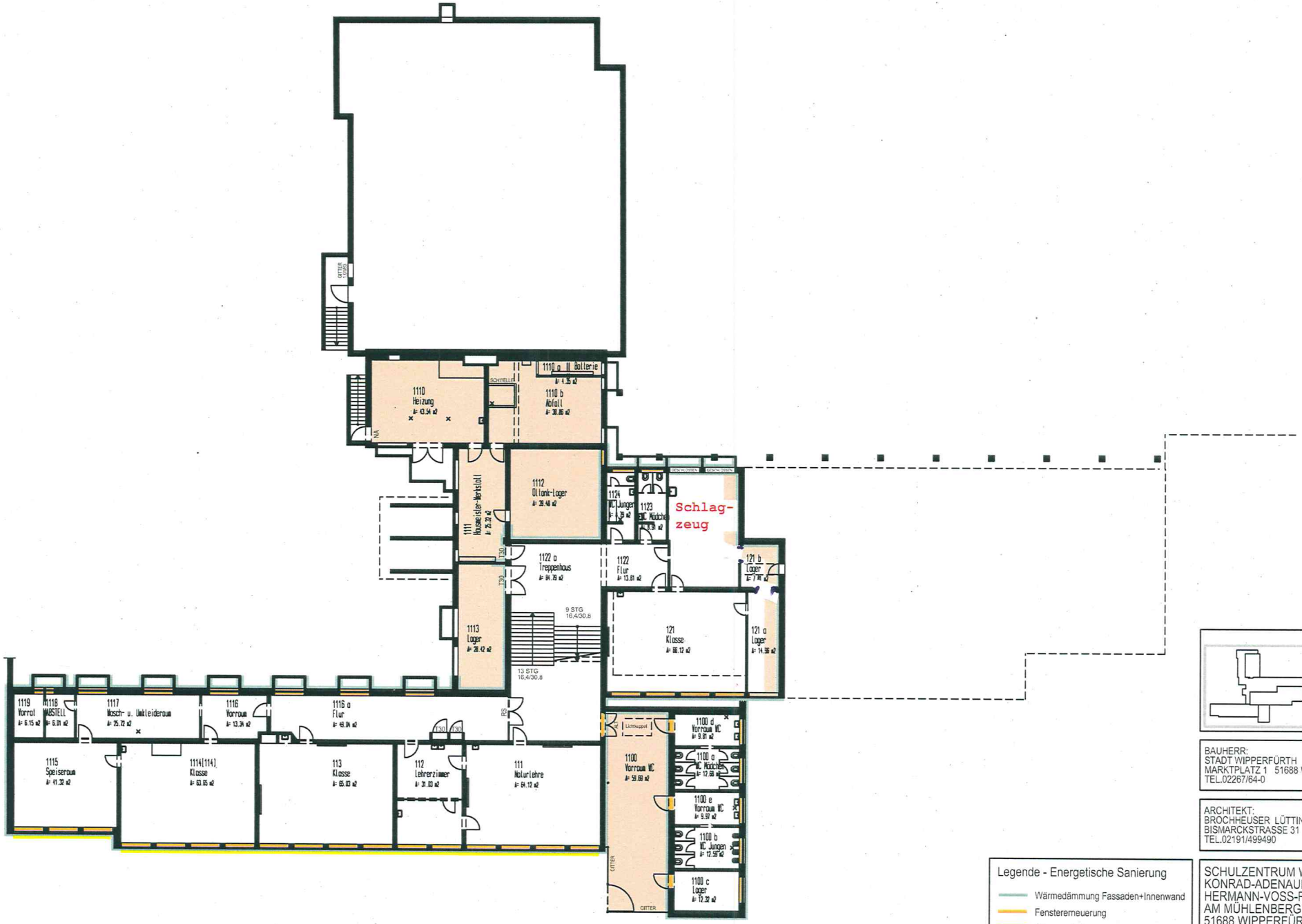

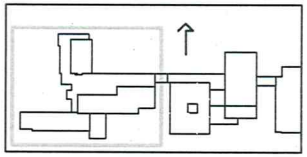

BAUHERR:
STADT WIPPERFÜRTH
MARKTPLATZ 1 51688 WIPPERFÜRTH
TEL.02267/64-0

ARCHITEKT:
BROCHHEUSER LÜTTINGER ARCHITEKTEN
BISMARCKSTRASSE 31 42853 REMSCHEID
TEL.02191/499490 FAX:02191/23957

Legende - Energetische Sanierung

- Wärmedämmung Fassaden+Innenwand
- Fenstererneuerung
- Sonnenschutz neu
- Decke Wärmedämmung (von unten)
- Dacherneuerung, gedämmt (außen)

SCHULZENTRUM WIPPERFÜRTH
KONRAD-ADENAUER-HAUPTSCHULE
HERMANN-VOSS-REALSCHULE
AM MÜHLENBERG
51688 WIPPERFÜRTH

ENERGETISCHE SANIERUNG
HAUPTSCHULE - UG
ALTBAU

DEZEICHNET	INDEX
CR	
DATUM	
MAI 2012	
GRÖSSE	BLATT NR.
42/30	EN 201
MASSTAB 1:250	